

神戸市測量設計協力会 委員会組織図 (2025)

顧問 神戸市長 久元 喜造
 相談役 吉光 茂規
 相談役 山本康一郎
 相談役 四方 克明

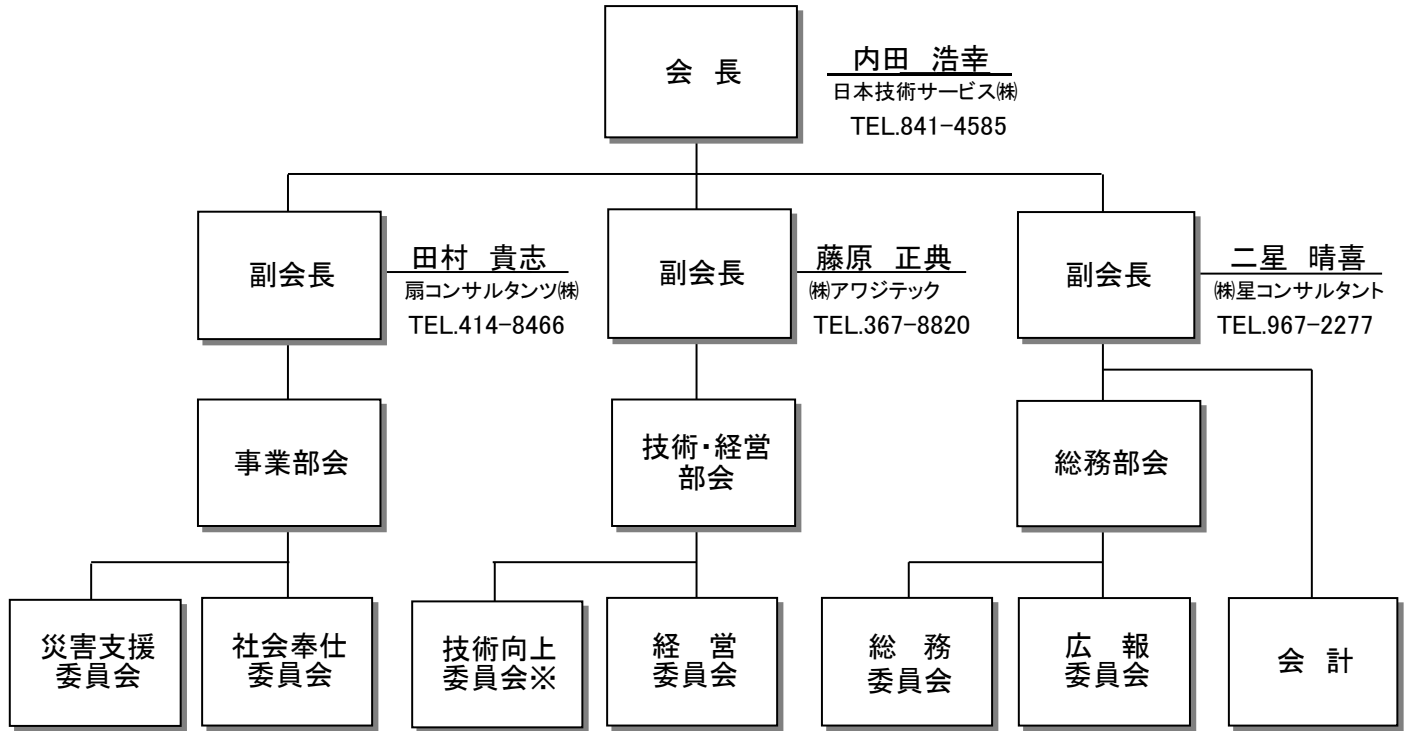

委員長	徳永 和訓 (株)トクナガ エンジニアリング TEL.651-3136	吉光 真人 (株)新土木開発 コンサルタント TEL.392-8445	土橋 傑 (株)関西 エンジニアリング TEL.381-5018	山本 大介 栄和測量設計(株) TEL.361-4151	寺口 輝彦 (株)山本設計 TEL.222-1341	村上 治 (株)建設計画 TEL.846-1901	東 陽 (株)東土地測量 TEL.222-8222
-----	--	--	---	------------------------------------	----------------------------------	---------------------------------	---------------------------------

副委員長	潭田 伸司 (株)兵庫測量設計 事務所 TEL.578-2731	野上 優秀 (株)ワイテック TEL.241-2051	歌丸 明 (株)ジャパックス TEL.277-1811	西本 修一※ (株)シンワ TEL.926-1410	國田 範雄※ (株)コーワ測量設計 TEL.579-6990	加藤 義之 まや測量設計(株) TEL.230-3688	田中 大洋 (株)神測 TEL.521-6600
------	---	-----------------------------------	-----------------------------------	----------------------------------	--------------------------------------	------------------------------------	--------------------------------

	前川 武夫 (株)前川技研 TEL.452-2656	武仲 裕司 (株)武仲 TEL.231-2791	宮本 昭博 (有)イースト TEL.575-5161	五百尾一穂 (株)六甲測建 TEL.882-2500	西村 隆幸 旧居留地測量(株) TEL.391-5468	内藤 景介 (株)ケイ・ティ・エス TEL.219-8788	内田 壤三 興亜測量(株) TEL.682-0133
--	----------------------------------	--------------------------------	----------------------------------	----------------------------------	------------------------------------	--------------------------------------	----------------------------------

	渋谷 一晶 (株)明友技建 TEL.599-6663	前田 高征 阪神測建(株) TEL.360-8481	西河内 新一 (有)イーエール コンサルタンツ TEL.747-5551	前田功一郎 神戸測量(株) TEL.777-0566	竹野 朗 (有)テックサイト TEL.778-6149	前川 雅洋 (株)ダイヤテック TEL.940-6999	
--	----------------------------------	----------------------------------	---	----------------------------------	-----------------------------------	------------------------------------	--

佐藤 有司 (株)データマイン TEL.452-0211	中川 友和 (株)A.C.Tech TEL.261-1565
------------------------------------	--------------------------------------

※ 技術向上委員会には次の3つの小委員会が付属します		
ICT小委員会 委員長 歌丸 明 (株)ジャパックス TEL.277-1811	上水道小委員会 委員長 鳥井 総司 日本技術サービス(株) TEL.841-4585	下水道小委員会 委員長 土橋 傑 (株)関西エンジニアリング TEL.381-5018

※会計監査 西本 修一
 ※会計監査 國田 範雄