

神戸市測量設計協力会 委員会組織図 (2020~2021)

顧問 神戸市長 久元 喜造
 相談役 高垣 久夫
 相談役 吉光 茂規

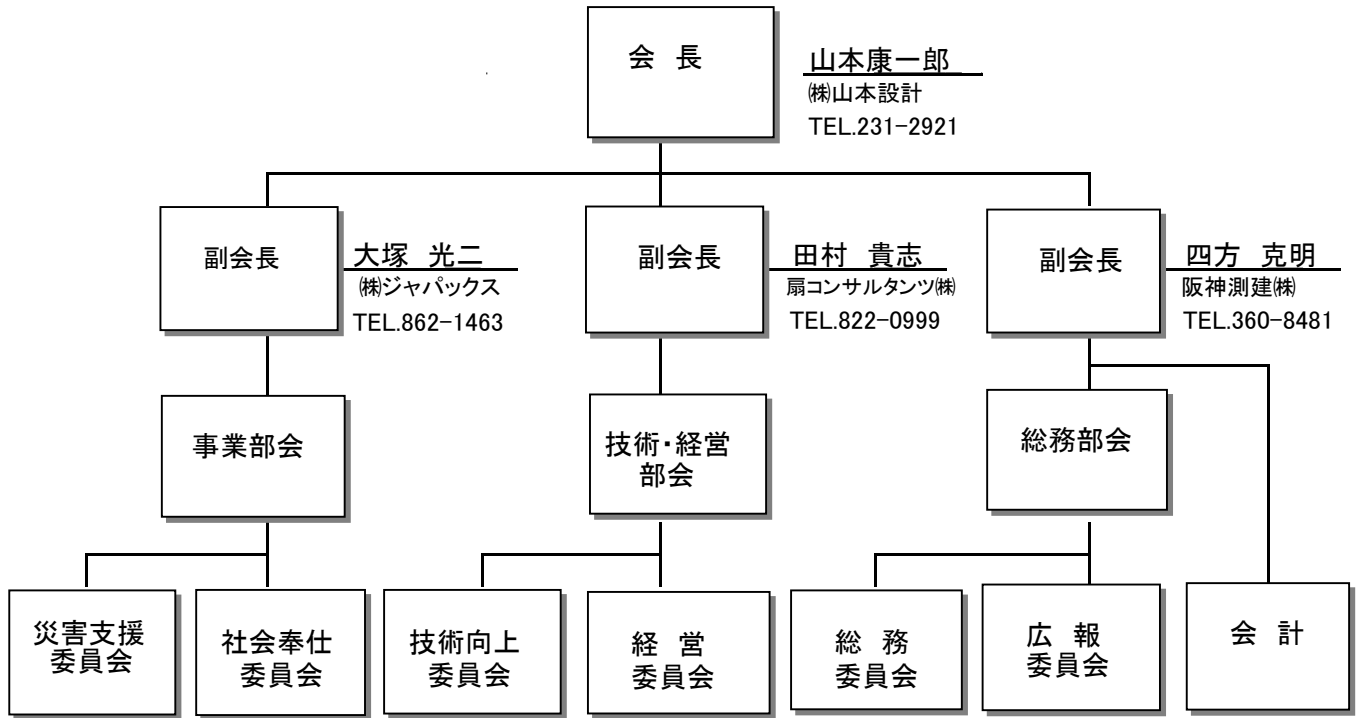

委員長	山本 大介 (株)栄和測量設計 TEL.361-4151	野上 優秀 (株)ワイテック TEL.791-8757	内田 浩幸 日本技術サービス(株) TEL.841-4585	西本 修一 (株)シンワ TEL.926-1410	淵上 英之 (株)コーワ測量設計 TEL.579-6990	溝口 義明 まや測量設計(株) TEL.230-3688	二星 晴喜 (株)星コンサルタント TEL.967-2277
副委員長	前川 武夫※ (株)前川技研 TEL.452-2656	吉光 真人 (株)新土木開発 コンサルタント TEL.392-8445	土橋 傑 (株)関西 エンジニアリング TEL.381-5018	徳永 和訓 徳永測量設計(株) TEL.651-3136	武仲 裕司※ (株)武仲 TEL.231-2791	藤原 正典 (株)アワジテック TEL.367-8820	東 陽 (株)東土地測量 TEL.222-8222
	内藤 景介 (株)ケイ・ティ・エス TEL.219-8788	藤坂 賢治 (株)建設計画 TEL.846-1901	西村 隆幸 旧居留地測量(株) TEL.391-5468	五百尾一穂 (株)六甲測建 TEL.882-2500	神野 正己 (株)神測 TEL.521-6600	潭田 伸司 (株)兵庫測量設計 事務所 TEL.578-2731	
	前田功一郎 神戸測量(株) TEL.777-0566	内田 壤三 興亜測量(株) TEL.682-0133	前川 雅洋 (株)ダイヤテック TEL.940-6999	竹野 朗 (有)テックサイト TEL.778-6149	高瀬 章 カツミ商会 TEL.681-9590	宮本 昭博 (有)イースト TEL.575-5161	

※会計監査 前川 武夫
 ※会計監査 武仲 裕司

令和2年5月